

# BILDUNGS-PROGRAMM

JULI BIS NOVEMBER 2023



Das Bildungsprogramm, Anmelde-möglichkeit und Informationen finden Sie unter [bildung.lak-stmk.at](mailto:bildung@lak-stmk.at)

Mail: [bildung@lak-stmk.at](mailto:bildung@lak-stmk.at)  
Tel.: 0664/55 73 890

**Rosmarie Pirker, BEd MA**  
Bildungsreferentin

## Fachliche Aus- und Weiterbildung



### STAPLERKURS FÜHREN VON HUBSTAPLERN

2-tägiger Kurs zum Staplerschein  
Fachkenntnisnachweis zum  
Führen von Hubstaplern

- Rechtsvorschriften
- Hubstaplerbauarten
- Mechanik und Lasttransport
- Bauteile eines Staplers
- Mechanik und Elektrotechnik
- Wartung und Prüfungen
- Verhalten bei Unfällen
- Sicherheitseinrichtungen



### SILOMEISTERKURS: GRUNDLAGEN FÜR DAS ARBEITEN IM SILO (4 Tage)

Kooperationsveranstaltung mit LAK NÖ,  
RWA Korneuburg, RLH Zwettl

- Praxisnahe Informationen und Unterstützung für die Arbeit im Silo
- Getreideannahme und Qualitätsprüfung
- Produktinformation, Lagerhinweise
- Hygiene und Sauberkeit
- Technische Einrichtungen im Silo
- Praxis im Labor: Analysegeräte, Besatzbestimmungen
- Praxis im Silo: Erläuterungen
- Schriftliche Prüfung am letzten Kurstag



### EDV-GRUNDLAGENKURS MICROSOFT EXCEL

- Zahlen und Texte eingeben, korrigieren und löschen
- Formeln, Zellbezüge, Summenfunktion
- Zellformatierung, Zahlenformate
- Seitenlayout und Drucken
- Arbeitsmappenkonzept
- Funktionen
- Diagramme
- Datenlisten sortieren und filtern
- Statistische Beispiele

- 📍 Ing. Andreas Kreuz, zertifizierter Fahrtrainer
- 📅 Mo, 11. September und Di, 12. September 2023, jeweils 7:00 bis 19:00 Uhr
- 📍 LFS Grottenhof, Krottendorfer Straße 110, 8052 Graz
- 📄 unter Einhaltung der Richtlinien LAK-gefördert: € 199,- pro LAK-Mitglied ungefördert: € 298,- pro Person
- 📅 Anmeldeschluss: 28. August 2023

- 📍 Expert\*innen der RWA und RLH
- 📅 Mo, 6. November bis Mi, 8. November 2023, jeweils 8:30 bis 17:00 Uhr
- 📍 RWA - Raiffeisen Ware Austria, Raiffeisenstraße 1, 2100 Korneuburg
- 📅 Do, 9. November 2023, 8:30 - 17:00 Uhr
- 📍 Raiffeisen Lagerhaus Zwettl, Pater-Werner-Deibl-Straße 7, 3910 Zwettl
- 📄 ungefördert € 650,- inkl. Unterlagen und Verpflegung; gefördert € 430,- (unter Einhaltung der Richtlinien pauschale Kursförderung der LAK)
- 📅 Anmeldung bis 18. Oktober 2023 bei: [noe.landarbeiterkammer.at](http://noe.landarbeiterkammer.at)

- 📍 Erfahrene EDV-Trainer\*in tecTrain oder BFI
- 📅 nach Anfrage, 2-tägig oder 4 Nachmittage
- 📍 nach Anfrage
- 📄 unter Einhaltung der Richtlinien LAK-gefördert: € 137,- pro LAK-Mitglied ungefördert: € 205,- pro Person
- 📅 Anmeldung und Info bei Rosmarie Pirker 0664/55 73 890 oder unter [bildung@lak-stmk.at](mailto:bildung@lak-stmk.at)

## Arbeitsrecht & Interessenvertretung



### PENSIONSINFO 2023

- Persönliche Einzelberatungen
- Einzelberatungen für LAK-Mitglieder
  - Anspruchsvoraussetzungen für Alterspension, vorzeitige Alterspension, Berufs-/Invaliditätspension
  - Berufsunfähigkeit und Invalidität bei unter 50-Jährigen
  - Pensionskonto und Pensionsberechnung
  - Arbeits- und sozialrechtliche Fragen rund um den Pensionsantritt

- 📍 Expert\*innen der PVA Steiermark
- 📅 Mi, 8.11.2023, Steiermarkhof, Graz
- 📅 Mi, 8.11.2023, HBLA Forstwi., Bruck/Mur
- 📅 Do, 9.11.2023, Hotel Erla, Stubenberg
- 📅 Do, 9.11.2023, Schloss Gumpenstein
- 📄 kostenfrei für LAK-Mitglieder
- 📅 Anmeldung ausschließlich telefonisch bei Rosmarie Pirker unter 0664 5573890

## Arbeitnehmerschutz und Gesundheit



### ARBEITSSICHERHEITSSCHULUNG

- Rechtliche Rahmenbedingungen
- AUVA und Arbeitssicherheit
- Gesundheits- und sicherheitsgerechte Arbeit, Unterweisung, Situationen
- SVS und Gefahrenermittlung im Betrieb
- Begehung und Besprechung arbeits-sicherheitsrelevanter Aspekte in den betriebsspezifischen Arbeitsbereichen

- 📍 Expert\*innen der AUVA (Allgemeine Unfallversicherungsanstalt) und der SVS (Sozialversicherung der Selbstständigen)
- 📍 auf Anfrage innerbetrieblich
- 📄 kostenfrei für LAK-Mitglieder
- 📅 Organisation von individuellen Kursen auf Anfrage bei Rosmarie Pirker

## Betriebliche Kurse

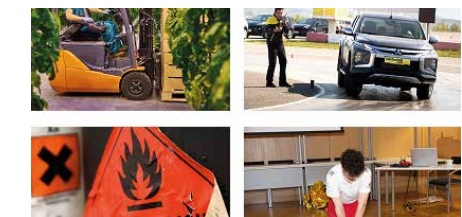

### INNERBETRIEBLICHE ANGEBOTE

Um unseren Mitgliedern auch direkt an ihrem Arbeitsplatz Angebote zu machen, gibt es die Möglichkeit, innerbetriebliche Kurse in Anspruch zu nehmen.

Häufig gebuchte Kurse sind:

- Staplerkurs (gefördert € 199,- pro LAK-Mitglied)
- Erste-Hilfe-Auffrischkurs 8 h (gefördert € 31,- pro LAK-Mitglied)
- Arbeitssicherheitstrainings (Kosten nach Anfrage)
- Fahrsicherheitstrainings: Pkw, Traktor ... (Kosten auf Anfrage)
- 📍 Erfahrene, geprüfte Kooperationspartner
- 📄 unter Einhaltung der Richtlinien LAK pauschale Kursförderung (1/3 des Kurspreises für LAK-Mitglieder)
- 📅 Organisation von individuellen Kursen auf Anfrage bei Rosmarie Pirker

## 10 KOSTENFREIE ONLINEKURSE AUF E-LFI FÜR LAK-MITGLIEDER



| ONLINEKURS WEITERBILDUNGSKURSE SACHKUNDE PFLANZENSCHUTZ (5 h) | FORST oder GARTENBAU oder WEINBAU oder ALLGEMEIN                      | 5 Stunden Anrechnung für die Verlängerung der Ausbildungsbescheinigung (Fortbildungskurs gemäß § 6 Abs. 11 des Stmk. PSMG 2012) 1 Jahr individuell auf Lernplattform e.lfi bearbeitbar | kostenfrei für LAK-Mitglieder, ungefördert: € 40,- |
|---|---|--|--|
| ONLINEKURS MS WORD 365-2019                                   | Word 365-2019 Grundlagen<br>Word 365-2019 Fortgeschritten             | wahlweise Grundlagen- oder Fortgeschrittenenkurs 100 Tage individuell auf Lernplattform e.lfi bearbeitbar  | kostenfrei für LAK-Mitglieder, ungefördert: € 59,- |
| ONLINEKURS MS EXCEL 365-2019                                  | Excel 365-2019 Grundlagen<br>Excel 365-2019 Fortgeschritten           | wahlweise Grundlagen- oder Fortgeschrittenenkurs 100 Tage individuell auf Lernplattform e.lfi bearbeitbar  | kostenfrei für LAK-Mitglieder, ungefördert: € 59,- |
| ONLINEKURS MS POWERPOINT 365-2019                             | Powerpoint 365-2019 Grundlagen<br>Powerpoint 365-2019 Fortgeschritten | wahlweise Grundlagen- oder Fortgeschrittenenkurs 100 Tage individuell auf Lernplattform e.lfi bearbeitbar  | kostenfrei für LAK-Mitglieder, ungefördert: € 59,- |

Anmeldung auf [bildung.lak-stmk.at](http://bildung.lak-stmk.at)